FOR RENT

２面採光

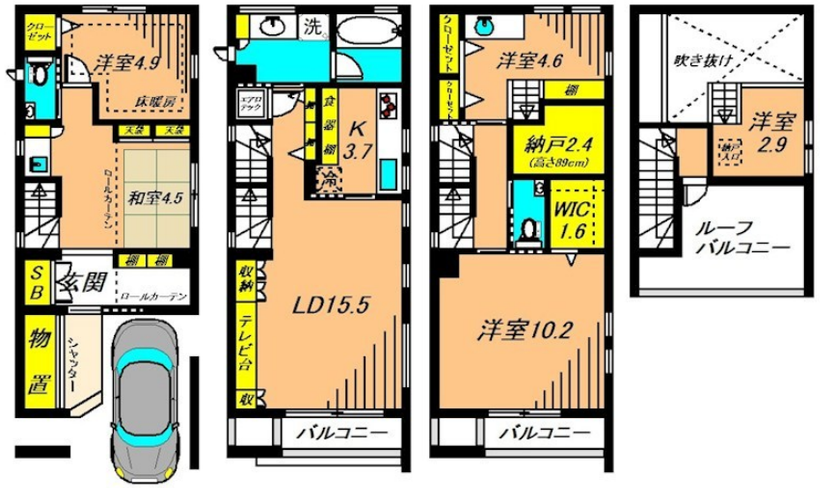

賃料	500,000円		
間取り	4LDK	物件種別	戸建
管理費	無	共益費	無
雑費	-		
敷金	2ヶ月	礼金	2ヶ月
敷引/償却金	-/-	保証金	-
交通	東急目黒線　西小山駅　徒歩8分 東急目黒線　武蔵小山駅　徒歩9分		
物件所在地	東京都品川区荏原５丁目1-10		
建物名・部屋番号	荏原5丁目賃家		
構造･規模	木造 3階建		
専有面積	121.3㎡	向き	南東
築年月	2018年12月	入居時期	即時
仲介料	1.1ヶ月	損害保険	有 25,000円 24ヶ月
更新料	新賃料　1ヶ月	契約期間	2年
駐車場	有(敷地内)		
その他費用	[一時金]　24時間安心サポート：16,500円 [備考]　１年未満の解約の場合、短期違約金有(賃料の１ヶ月分)		
入居諸条件	性別不問 二人可 子供可		
保証会社	必須　初回保証料：総賃料の50%　月次：賃料の1.2%　引落手数料なし		
設備	システムキッチン ガスコンロ設置済 ３口以上コンロ グリル ガスキッチン キッチンに窓		
備考			

※間取りの「S」はサービスルーム(納戸)です。　※図面と現況が異なる場合は現況が優先となります。

情報更新日 2025年9月12日　No.MU0000006072

東京都知事（5）第78530号
公益社団法人　全国宅地建物取引業協会連合会
株式会社ミルフォード・リアルエステート 武蔵小山店
東京都品川区小山３丁目２６－１
TEL:03-5498-3640　FAX:03-5498-3641
E-mail : musako@milford.co.jp

←携帯サイトから物件詳細を閲覧できます！

取引態様	手数料負担の割合	貸主	0%	借主	100%
仲介先物	手数料配分の割合	元付	0%	客付	100%