FOR RENT

分譲タイプ ２Ｆ以上

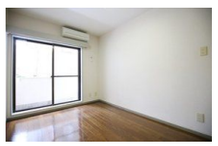

賃料	60,000円		
間取り	1R	物件種別	マンション
管理費	-	共益費	4,000円
雑費	-		
敷金	1ヶ月	礼金	1ヶ月
敷引/償却金	-/1ヶ月	保証金	-
交通	東急目黒線　西小山駅　徒歩5分		
物件所在地	東京都目黒区洗足１丁目１-５		
建物名・部屋番号	エル・ヴィーナ目黒　204号室		
構造･規模	鉄筋コンクリート 4階建 2階		
専有面積	16.65㎡	向き	南西
築年月	1991年6月	入居時期	相談
仲介料	-	損害保険	有 20,000円 24ヶ月
更新料	新賃料　1ヶ月	契約期間	2年
駐車場	空無		
その他費用	[一時金]　鍵交換費用：18,700円　入居者サポート料：22,000円		
入居諸条件	ペット不可 楽器等の使用不可 性別不問		
保証会社	必須　近隣トラブル解決支援サービス付保証プランあり		
設備	宅配ＢＯＸ ＩＨクッキングヒーター ユニットバス シャワー 洗面台 エアコン 給湯 フローリング		
備考			

※間取りの「S」はサービスルーム(納戸)です。　※図面と現況が異なる場合は現況が優先となります。

情報更新日 2025年6月16日　No.MU0000006211

東京都知事（5）第78530号
公益社団法人　全国宅地建物取引業協会連合会
株式会社ミルフォード・リアルエステート 武蔵小山店
東京都品川区小山３丁目２６－１
TEL:03-5498-3640　FAX:03-5498-3641
E-mail : musako@milford.co.jp

←携帯サイトから物件詳細を閲覧できます！

取引態様	手数料負担の割合	貸主	0%	借主	100%
仲介先物	手数料配分の割合	元付	0%	客付	100%