FOR RENT

防犯カメラ 外壁タイル張り ２面バルコニー オートロック モニタ付オートロック 角住戸 ２面採光

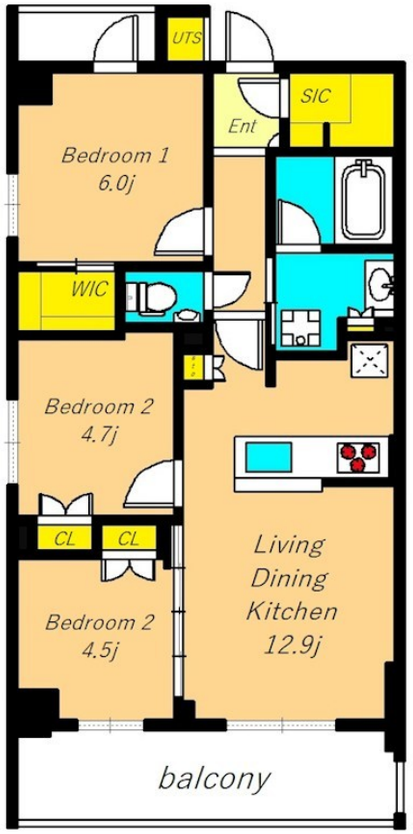

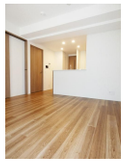

賃料	300,000円		
間取り	3LDK	物件種別	マンション
管理費	12,000円	共益費	無
雑費	-		
敷金	1ヶ月	礼金	1ヶ月
敷引/償却金	-/-	保証金	-
交通	東急目黒線　洗足駅　徒歩3分 東急大井町線　北千束駅　徒歩10分		
物件所在地	東京都目黒区洗足２丁目8-9		
建物名・部屋番号	フレンシア目黒洗足　105号室		
構造･規模	鉄筋コンクリート 5階建 1階		
専有面積	64.05㎡	向き	南
築年月	2022年7月22日	入居時期	即時
仲介料	1.1ヶ月	損害保険	有 18,000円 24ヶ月
更新料	新賃料　1ヶ月	契約期間	2年
駐車場	有(敷地内) 33000円/月～ 駐輪場 バイク置き場		
その他費用	[一時金]　鍵交換費用：30,800円		
入居諸条件	ペット可 事務所不可 楽器等の使用不可 二人可		
保証会社	必須 (オリコフォレントインシュア)　初回保証料：月額総賃料の40%、口座振替手数料：月額1,000円		
設備	エレベーター 敷地内ゴミ置き場 宅配ＢＯＸ システムキッチン カウンターキッチン ガスコンロ設置済		
備考			

※間取りの「S」はサービスルーム(納戸)です。　※図面と現況が異なる場合は現況が優先となります。

情報更新日 2025年6月13日　No.MU0000006345

東京都知事（5）第78530号
公益社団法人　全国宅地建物取引業協会連合会
株式会社ミルフォード・リアルエステート 武蔵小山店
東京都品川区小山３丁目２６－１
TEL:03-5498-3640　FAX:03-5498-3641
E-mail : musako@milford.co.jp

←携帯サイトから物件詳細を閲覧できます！

取引態様	手数料負担の割合	貸主	0%	借主	100%
仲介元付（一般）	手数料配分の割合	元付	0%	客付	100%

不動産コード : 55077　物件管理コード : 1125635956200000066130　※取引条件の有効期限は情報更新日より30日間となります。