FOR RENT

お問い合わせは株式会社ミルフォード・リアルエ

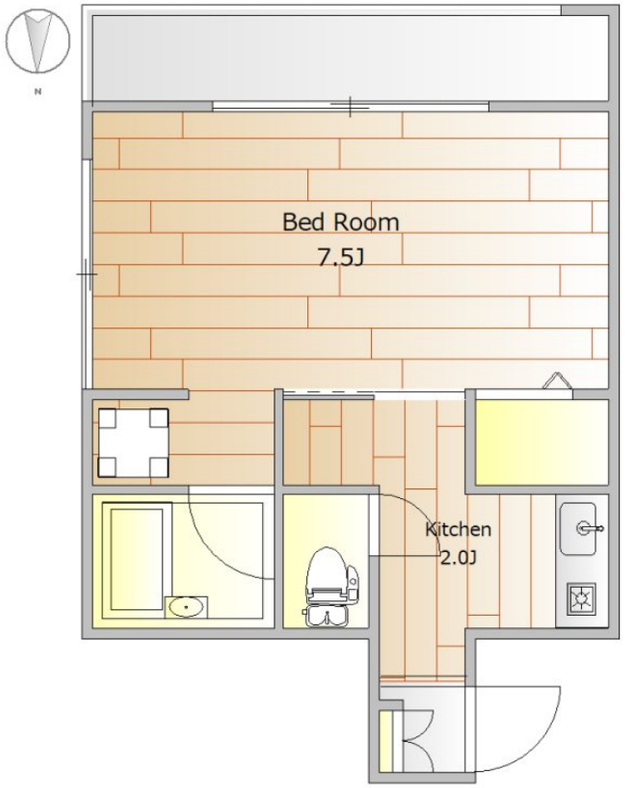

賃料	115,000円		
間取り	1K	物件種別	マンション
管理費	5,000円	共益費	-
雑費	-		
敷金	1ヶ月	礼金	1ヶ月
敷引/償却金	-/-	保証金	-
交通	東急目黒線　武蔵小山駅　徒歩4分 東急目黒線　不動前駅　徒歩12分		
物件所在地	東京都品川区小山２丁目6-16		
建物名・部屋番号	松林堂ＳＫ第3　201号室		
構造･規模	鉄筋コンクリート 4階建 2階		
専有面積	28.62㎡	向き	
築年月	2005年2月2日	入居時期	即時
仲介料	1.1ヶ月	損害保険	
更新料	新賃料　1ヶ月	契約期間	定期借家契約 2年
駐車場	無		
その他費用	[一時金]　24時間サポート：16,500円		
入居諸条件	ペット不可 事務所相談 二人不可 法人可		
保証会社	必須　初回保証料：月額総賃料の50%　年間1万円　月額550円　※保証会社（エポスカード/ジェイリー		
設備			
備考			

※間取りの「S」はサービスルーム(納戸)です。

※図面と現況が異なる場合は現況が優先となります。

情報更新日 2025年12月18日　No.MU0000007133

東京都知事（5）第78530号
公益社団法人　全国宅地建物取引業協会連合会
株式会社ミルフォード・リアルエステート 武蔵小山店
東京都品川区小山３丁目２６－１
TEL:03-5498-3640　FAX:03-5498-3641
E-mail : musako@milford.co.jp

←携帯サイトから物件詳細を閲覧できます！

取引態様	手数料負担の割合	貸主	0%	借主	100%
仲介先物	手数料配分の割合	元付	0%	客付	100%

不動産コード : 55077　物件管理コード : 11256359562000000069918

※取引条件の有効期限は情報更新日より30日間となります。