FOR RENT

オートロック,メールボックス,平置駐車場

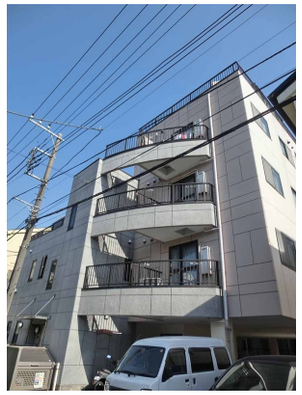

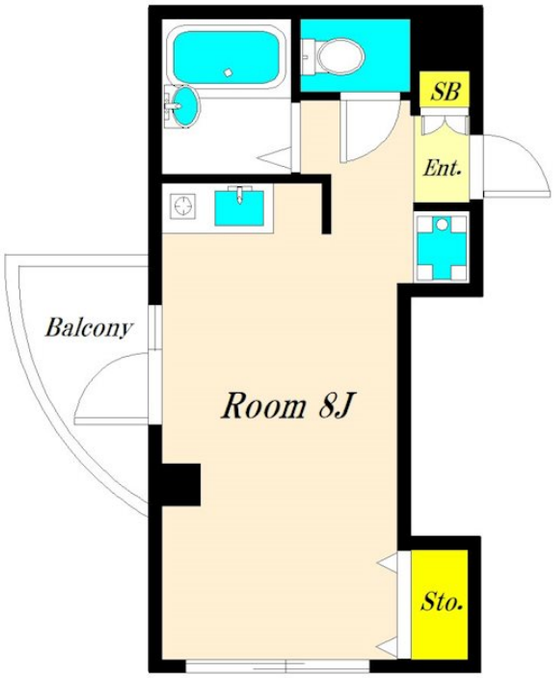

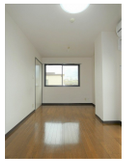

賃料	85,000円		
間取り	1R	物件種別	マンション
管理費	3,000円	共益費	無
雑費	無		
敷金	1ヶ月	礼金	無
敷引/償却金	-/-	保証金	-
交通	京浜東北線　大森（東京）駅　徒歩12分 都営浅草線　馬込駅　徒歩15分		
物件所在地	東京都大田区山王４丁目14-8		
建物名・部屋番号	メゾンド・ミサ　404号室		
構造･規模	鉄骨 5階建 4階		
専有面積	22.5㎡	向き	
築年月	1993年7月	入居時期	即時
仲介料	1.1ヶ月	損害保険	有 18,000円 24ヶ月
更新料	新賃料　1ヶ月	契約期間	2年
駐車場	有(敷地内) 20000～27500円/月 3台駐車可 駐輪場		
その他費用	[一時金]　くらしーど24：16,500円　鍵交換費用：24,200円		
入居諸条件	法人可		
保証会社	必須　RoomiD保証初回契約金：総賃料の100%　・　保証継続料：総賃料の1.5% / 月額		
設備	ＣＡＴＶ,エアコン,シャワー,トイレ有,バス・トイレ別,バス有,フローリング,給湯,光ファイバー,室		
備考			

※間取りの「S」はサービスルーム(納戸)です。　※図面と現況が異なる場合は現況が優先となります。

情報更新日 2025年8月14日　No.OM0000004222

東京都知事（5）第78530号
（公社）全国宅地建物取引業協会連合会
株式会社ミルフォード・リアルエステート 大森店
東京都大田区大森北１丁目３－６
TEL:03-5767-5345　FAX:03-5767-5346
E-mail : omori@milford.co.jp

←携帯サイトから物件詳細を閲覧できます！

取引態様
仲介元付（一般）

手数料負担の割合	貸主	0%	借主	100%
手数料配分の割合	元付	0%	客付	100%