FOR RENT

大田区・品川区のお部屋探しはミルフォード大森店へお任せください！！

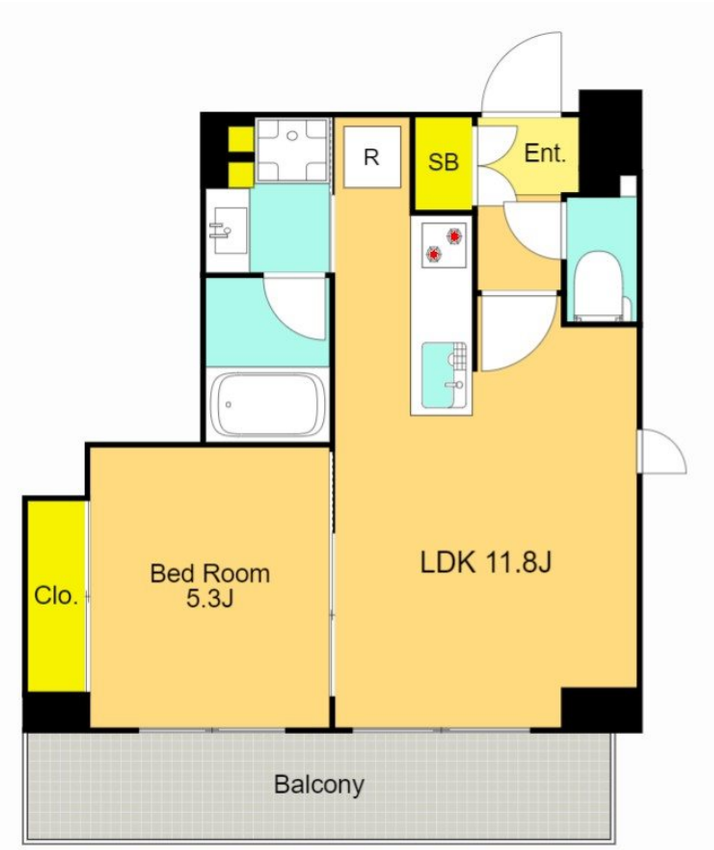

賃料	211,000円		
間取り	1LDK	物件種別	マンション
管理費	12,000円	共益費	無
雑費	無		
敷金	無	礼金	無
敷引/償却金	-/-	保証金	無
交通	京浜東北線　大森（東京）駅　徒歩8分 京急本線　大森海岸駅　徒歩7分		
物件所在地	東京都大田区大森北２丁目4-14		
建物名・部屋番号	パークアクシス大森　904号室		
構造･規模	鉄筋コンクリート 13階建 9階		
専有面積	40.67㎡	向き	北
築年月	2014年6月	入居時期	即時
仲介料	1.1ヶ月	損害保険	有
更新料	新賃料　1ヶ月	契約期間	2年
駐車場	無 駐輪場 バイク置き場		
その他費用	[一時金]　鍵交換費用：22,000円　駐輪場ステッカー代：2,200円　清掃費用（退去時）：53,684円		
入居諸条件	ペット相談 楽器等の使用相談 二人可		
保証会社	必須　初回保証料：総賃料50%、2年目以降：10,000円/年		
設備	２口コンロ,ＢＳ,ＣＳ,ＴＶインターホン,インターホン,エアコン,ガスキッチン,ガスコンロ設置済,グ		
備考	短期違約金有(1年未満,賃料1ヶ月分)		

※間取りの「S」はサービスルーム(納戸)です。　※図面と現況が異なる場合は現況が優先となります。

情報更新日 2025年5月9日　No.OM0000009679

東京都知事（5）第78530号
（公社）全国宅地建物取引業協会連合会
株式会社ミルフォード・リアルエステート 大森店
東京都大田区大森北１丁目３－６
TEL:03-5767-5345　FAX:03-5767-5346
E-mail : omori@milford.co.jp

←携帯サイトから物件詳細を閲覧できます！

取引態様	手数料負担の割合	貸主	0%	借主	100%
仲介先物	手数料配分の割合	元付	0%	客付	100%

不動産コード：6997　物件管理コード：1125635956200000062635

※取引条件の有効期限は情報更新日より30日間となります。