FOR RENT

オートロック,ディンプルキー,モニタ付オートロック,メールボックス

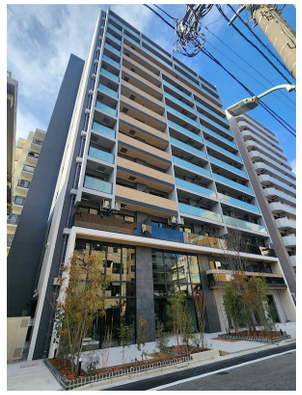

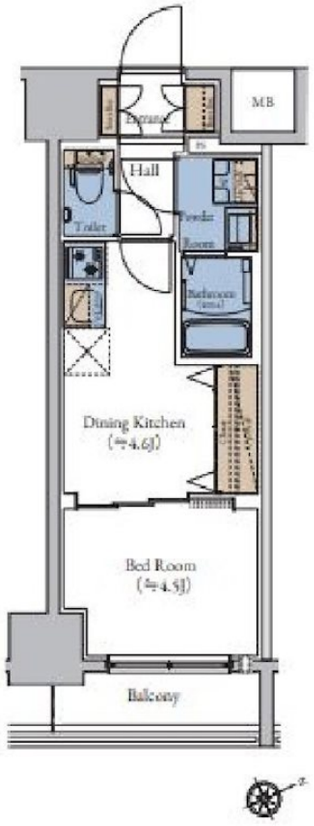

賃料	131,000円		
間取り	1DK	物件種別	マンション
管理費	10,000円	共益費	-
雑費	-		
敷金	1ヶ月	礼金	1ヶ月
敷引/償却金	-/-	保証金	-
交通	京浜東北線　大森（東京）駅　徒歩5分 京急本線　大森海岸駅　徒歩8分		
物件所在地	東京都大田区大森北１丁目15-6		
建物名・部屋番号	エスティメゾン大森　407号室		
構造･規模	鉄筋コンクリート 14階建 4階		
専有面積	25.01㎡	向き	東
築年月	2024年1月31日	入居時期	相談
仲介料	1.1ヶ月	損害保険	有 18,000円
更新料	新賃料　1ヶ月	契約期間	2年
駐車場	駐輪場 バイク置き場		
その他費用	[一時金]　鍵発行手数料：16,500円 [月次費用]　口座振替費用：220円		
入居諸条件			
保証会社	必須　初回保証委託料：総賃料50%（連保ありの場合30%）　以後1年毎25%		
設備	２口コンロ,ＢＳ,ＣＡＴＶ,ＣＳ,ＴＶインターホン,インターホン,エアコン,ガスキッチン,クローゼッ		
備考			

※間取りの「S」はサービスルーム(納戸)です。　※図面と現況が異なる場合は現況が優先となります。

情報更新日 2025年8月14日　No.OM0000010815

東京都知事（5）第78530号
（公社）全国宅地建物取引業協会連合会
株式会社ミルフォード・リアルエステート 大森店
東京都大田区大森北１丁目３－６
TEL:03-5767-5345　FAX:03-5767-5346
E-mail : omori@milford.co.jp

←携帯サイトから物件詳細を閲覧できます！

取引態様	手数料負担の割合	貸主	0%	借主	100%
仲介先物	手数料配分の割合	元付	0%	客付	100%

不動産コード : 6997　物件管理コード : 1125635956200000066738　※取引条件の有効期限は情報更新日より30日間となります。